

## Universitäts Brustzentrum

---

### Stationen Gynäkologie:

#### Gynäkologie 2:

Dr. med. Christian George (Ltd. Oberarzt)

Dr. med. Annette Krause (Oberärztin)

Melanie Arndt (Onkologische Fachpflegekraft)

#### Gynäkologie 3:

Prof. Dr. med. habil. Johannes Stubert (Ltd. Oberarzt)

PD Dr. med. habil. Steffi Hartmann (Oberärztin)

Laura Clasen (Onkologische Fachpflegekraft)

#### Gynäkologie 2 und 3:

Beatrice Brandes (Breast Nurse)

**Terminvereinbarung:** +49 (0) 381 4401-4885

### Onkologische Fachambulanz:

Dr. med. Christian George (Ltd. Oberarzt)

Dr. med. Kristin Strauß (Oberärztin)

Dr. med. Fanny Köster (Fachärztin)

Schwester Stefanie Müller

**Terminvereinbarung:** +49 (0) 381 4401 - 6145

### Mammographie:

**Terminvereinbarung:** +49 (0) 381 4401 - 6435

### Studiensekretariat:

Michaela Stecher (Study Nurse)

Baetrice Engel (Study Nurse)

**Kontakt:** +49 (0) 381 4401 - 8614

### Psychosoziales Zentrum:

Dipl.-Psych. Ricarda Harder

(Leiterin Psychosoziales Zentrum)

**Psychologischer Dienst:** +49 (0) 381 4401 - 8631

**Sozialdienst:** +49 (0) 381 4401 - 6032

### Krankenhausseelsorge:

Pastorin Hilke Schicketanz

**Kontakt:** +49 (0) 381 4401 - 2603

Pfarrer Michel Sobania

**Kontakt:** +49 (0) 381 4401 - 2604

### Universitätsfrauenklinik am Klinikum Südstadt Rostock:

Prof. Dr. med. habil. Bernd Gerber (Direktor)

Sekretariat: Katrin Klump-Schulze



**Kontakt:**

+49 (0) 381 4401 - 4500

ufk@kliniksued-rostock.de

Südring 81

18059 Rostock



# Universitäts Brustzentrum

Klinikum Südstadt Rostock

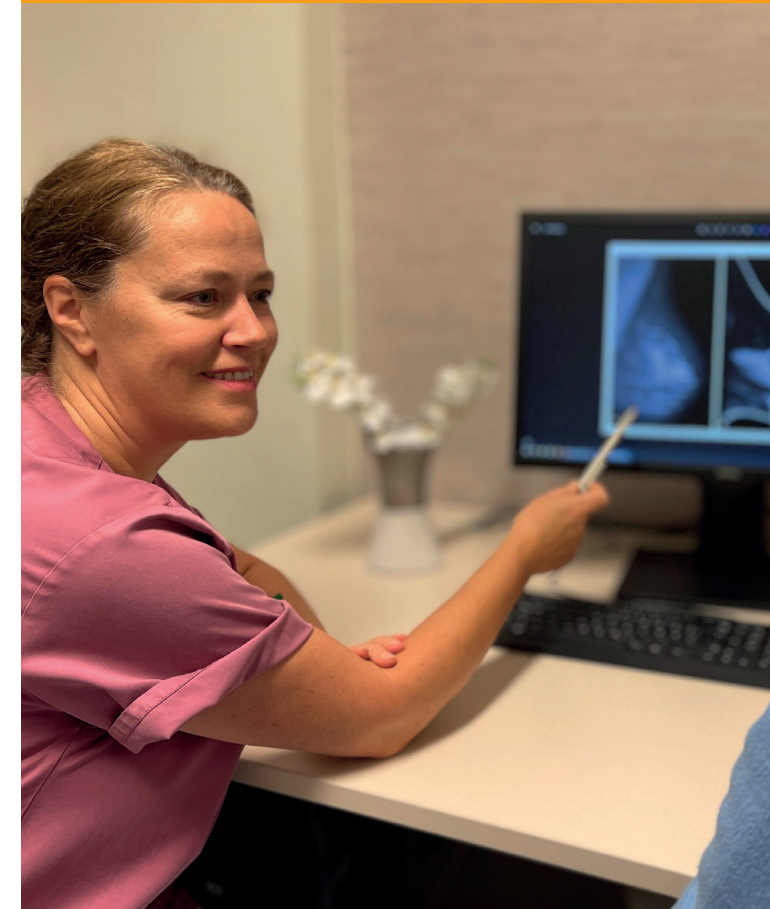

Klinikum Südstadt  
Rostock

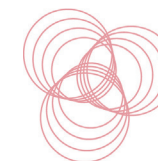

Universitätsmedizin  
Rostock



### Prof. Dr. med. habil. Bernd Gerber

Direktor der Universitätsfrauenklinik und Poliklinik  
am Klinikum Südstadt Rostock  
Leiter des Brustzentrums

### Ihr individueller Plan für Diagnostik und Therapie

Sowohl vor als auch nach einer notwendigen Brustoperation besprechen wir für jede einzelne Patientin vorliegende Befunde in einer interdisziplinären Tumorkonferenz und geben Empfehlungen für die weitere Diagnostik und Therapie. An dieser Konferenz nehmen Fachärzte aus der Gynäkologie, Radiologie, Strahlentherapie, Onkologie und Pathologie teil. Grundlage der Empfehlungen bilden die aktuellen Leitlinien der einzelnen Fachgesellschaften.

### Diagnostik vor Ort

- Brustultraschall, (3D-) Mammographie, Galaktographie, Brust-MRT
- Ultraschallgestützte Stanzbiopsie an der Brust und in der Achselhöhle in örtlicher Betäubung
- Ultraschallgestützte Markierungen von Tumoren und Lymphknoten in örtlicher Betäubung
- Entfernung gutartiger Tumoren mittels ultraschallgestützter Vakuumbiopsie in örtlicher Betäubung
- Mammographie- und MRT- gestützte Vakuumbiopsie in örtlicher Betäubung
- Genetische Testung und Beratung bei familiärem Brustkrebs, intensivierete Brustkrebsfrüherkennung als kooperierendes Zentrum für familiären Brust- und Eierstockkrebs
- Zweitmeinung bei unklaren Befunden
- Interdisziplinäre Fallkonferenz vor Operationen
- Beratung zur Behandlung gutartiger Brusterkrankungen
- Planung formverändernder Operationen (Brustverkleinerung/-vergrößerung/-straffung)

### Therapeutische Verfahren

- Brusterhaltende Operation, wenn möglich Tumorlokalisierung unter Ultraschallsicht im Operationsaal nach Narkoseeinleitung durch den Operateur
- Bei Notwendigkeit einer Brustentfernung: rekonstruktive Brustchirurgie unter Verwendung von Implantaten und Eigengewebe
- gewebeschonende Operationsverfahren in der Achselhöhle (Wächterlymphknotenmarkierung und /-entfernung)
- Brustverkleinerung/ -vergrößerung/ -straffung/ -angleichung
- Narbenkorrektur mittels autologer Fetttransplantation
- Risikoreduzierende Operationen bei familiärer Brustkrebsbelastung
- Interdisziplinäre Tumorkonferenz nach Operation
- Chemotherapie vor/nach Operation
- Teilnahme an klinischen Studien
- Psychoonkologische Betreuung
- Komplementärmedizin
- Palliativmedizinische Versorgung

### Brustsprechstunde:

Prof. Dr. med. habil. Bernd Gerber (Klinikdirektor)  
Prof. Dr. med. habil. Toralf Reimer (stv. Klinikdirektor)  
PD Dr. med. habil. Steffi Hartmann (Oberärztin)  
Eve Wagner (Breast Nurse)  
Nele Wegner (Breast Nurse)

Terminvereinbarung: +49 (0) 381 4401-4885

